

SilverDAT®

VIN-ABFRAGE

Schnell & präzise
über SilverDAT 3 und
SilverDAT 3 Expert.

www.dat.de



VIN-ABFRAGE

SCHNELL & PRÄZISE ÜBER SILVERDAT 3 UND SILVERDAT 3 EXPERT

Per VIN-Abfrage schneller zur Fahrzeugidentifikation

Von Alfa bis Volvo: Die VIN-Abfrage der DAT ermöglicht Ihnen die einfache, schnelle und präzise Fahrzeugidentifikation inklusive der Serien- und Sonderausstattungen über die 17-stellige Fahrgestellnummer bzw. VIN (Vehicle Identification Number). Sie gibt exakt Auskunft über die Baureihe, die Karosserieform, die Motorisierung und vor allem die exakte Ausstattung ab Werk.

Auch Re-Importe sind erfasst. Diese enthalten oft Abweichungen von deutschen Spezifikationen. Bei einer VIN-Abfrage in SilverDAT erhalten Sie einen entsprechenden Hinweis.

Schnelligkeit lohnt sich für Sie

Per VIN-Abfrage können Sie viel schneller beurteilen, ob sich der Ankauf eines Gebrauchten lohnt. Oder zu welchem Verkaufspreis Sie das gebrauchte Auto wieder verkaufen können. Sie erhalten eine Checkliste und müssen lediglich die Vollständigkeit der Ausstattung direkt am Auto überprüfen. Unscheinbare, aber durchaus preisrelevante Details in den Ausstattungen werden somit in der Gebrauchtfahrzeugbewertung berücksichtigt und gehen nicht unter.

Wirtschaftlich und effizient arbeiten

- ▶ Für die Nutzung der VIN-Abfrage investieren Sie lediglich ab 1,85 € zzgl. MwSt. pro erfolgte Übertragung eines Fahrzeugdatensatzes, unabhängig vom gewählten Fabrikat. Eine Grundgebühr oder Mindestabnahmemenge gibt es nicht. Sie zahlen nur die von Ihnen genutzte Anzahl. Alles was Sie brauchen, ist ein Internetzugang und die Freischaltungsvereinbarung.
- ▶ Die VIN-Abfrage können Sie in der Gebrauchtfahrzeugbewertung und in der Reparaturkostenkalkulation starten. Das Ergebnis kann von einem zum anderen Modul übernommen werden und muss nicht doppelt abgerufen und somit doppelt bezahlt werden.

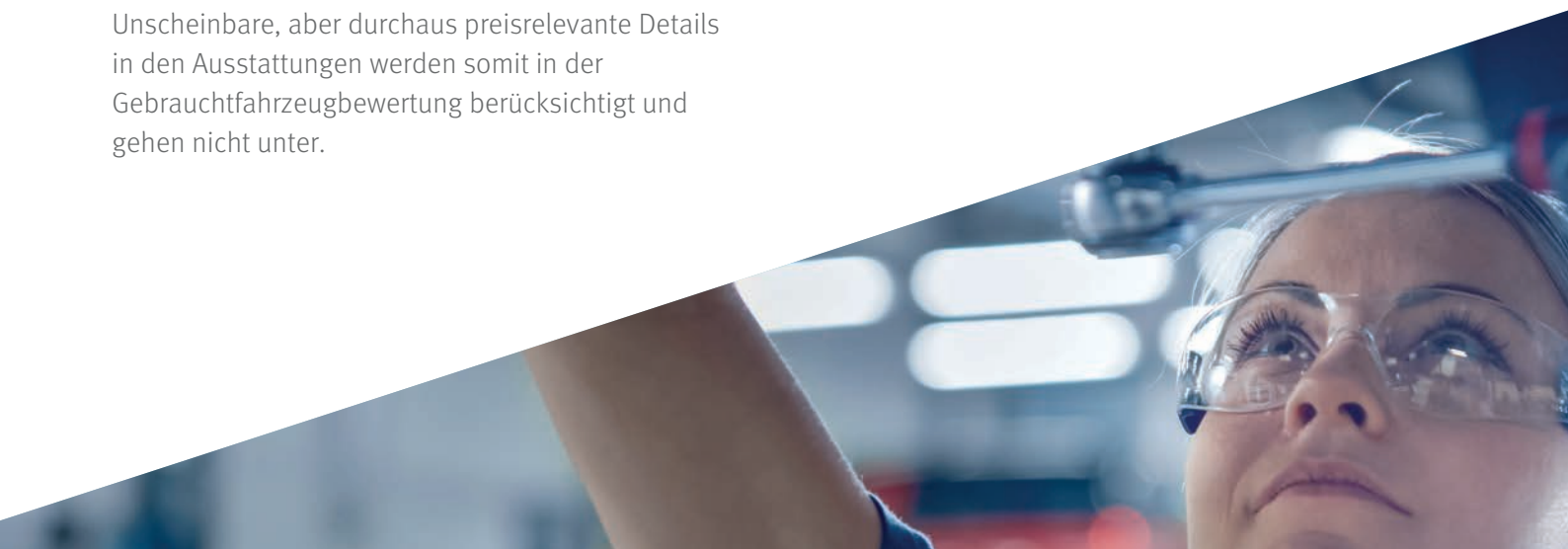

VIN-ABFRAGE

IN SILVERDAT 3 CALCULATE (REPARATURKOSTENKALKULATION)

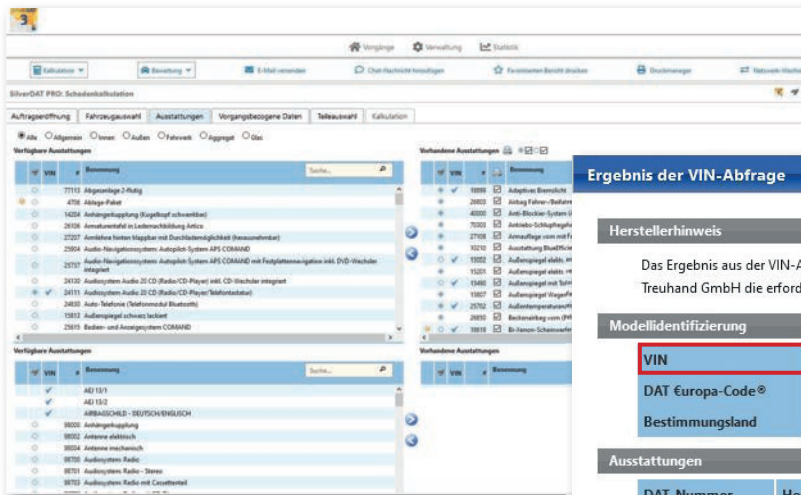
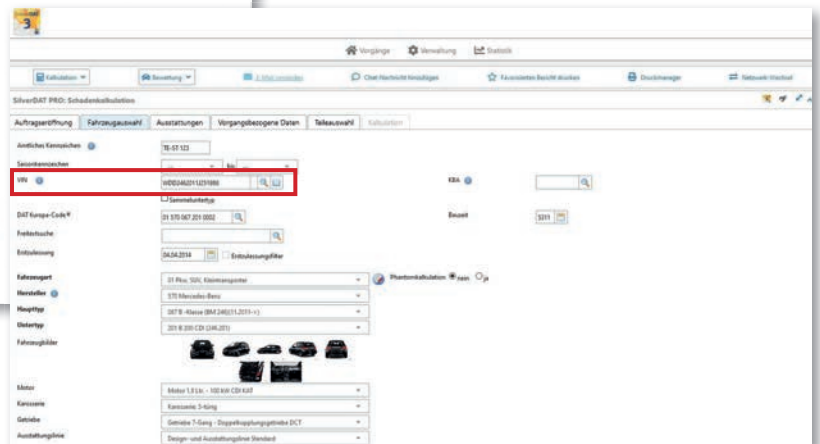
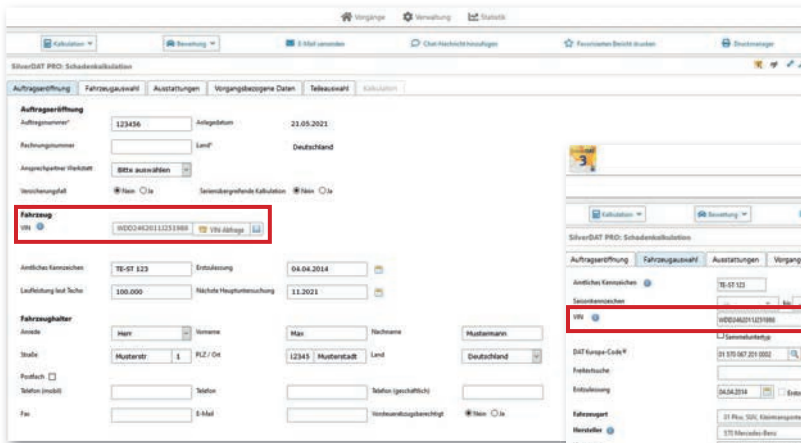

Ergebnis der VIN-Abfrage

Herstellerehinweis

Das Ergebnis aus der VIN-Abfrage enthält Angaben vom Hersteller, an denen die Deutsche Automobil Treuhand GmbH die erforderlichen Rechte zur Aufarbeitung und Veröffentlichung hat.

Modellidentifizierung

VIN	WDD2462011J251986		
DAT Europa-Code®	01 570 067 201 0002 kcz:0	Baujahr	2014
Bestimmungsland	Deutschland		

Ausstattungen

DAT-Nummer	Herstellercode	Text
030		NACHRUESTUNG DIESEL (ZPD)
202B		BEDIENUNGSANLEITUNG U.WARTUNGSHEFT-DEUTSCH
229L		DEUTSCHLAND
255B		MB-MOBIL0 MIT DSB UND GGD
260B		AIRBAGSCHILD - DEUTSCH/ENGLISCH

VIN-ABFRAGE

IN SILVERDAT 3 VALUATE (GEBRAUCHTFAHRZEUGBEWERTUNG)

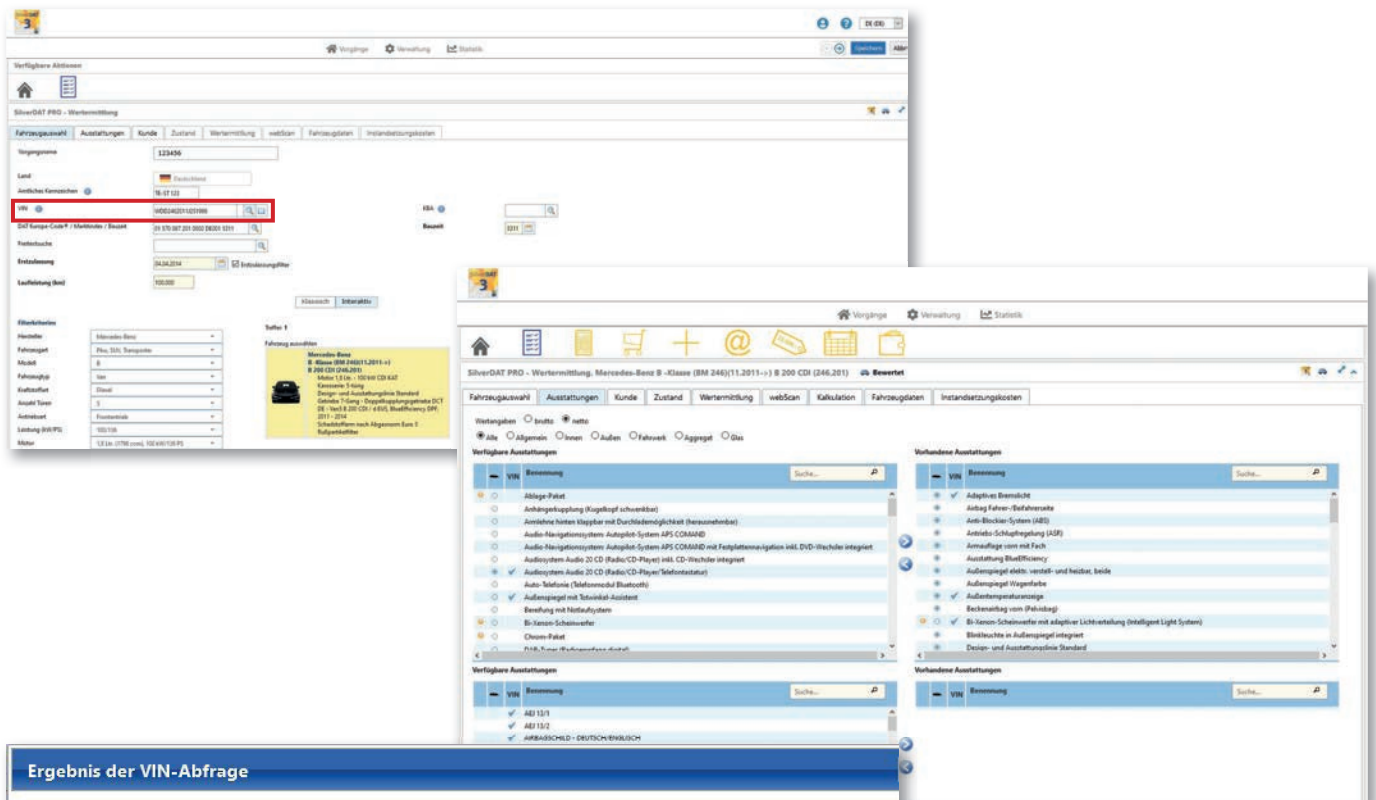

Ergebnis der VIN-Abfrage

Herstellerhinweis

Das Ergebnis aus der VIN-Abfrage enthält Angaben vom Hersteller, an denen die Deutsche Automobil Treuhand GmbH die erforderlichen Rechte zur Aufbearbeitung und Veröffentlichung hat.

Modellidentifizierung

VIN	WDD2462011J251986		
DAT Europa-Code®	01 570 067 201 0002 kz:0	Baujahr	2014
Bestimmungsland	 Deutschland		

Ausstattungen

DAT-Nummer	Herstellercode	Text
	03O	NACHRUESTUNG DIESEL (ZPD)
	202B	BEDIENUNGSANLEITUNG U.WARTUNG SHEFT-DEUTSCH
	229L	DEUTSCHLAND
	255B	MB-MOBILO MIT DSB UND GGD
	260B	AIRBAGSCHILD - DEUTSCH/ENGLISCH

VIN-ABFRAGE

IN SILVERDAT 3 CALCULATE EXPERT

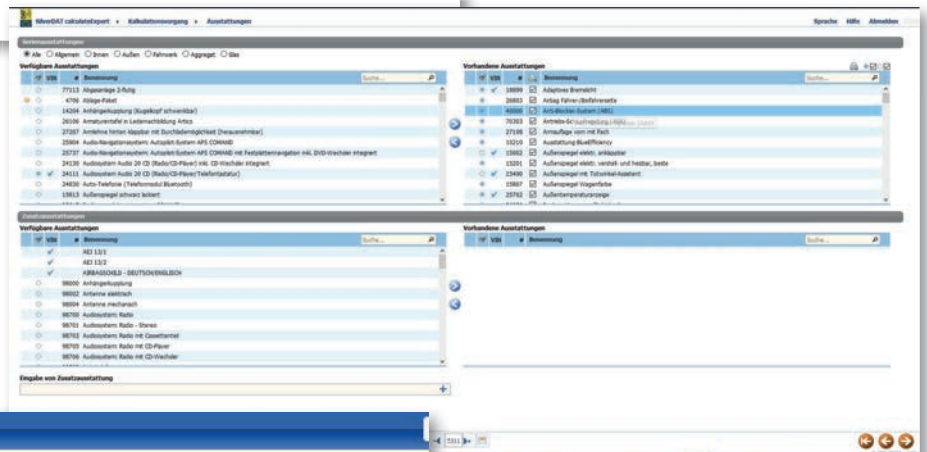
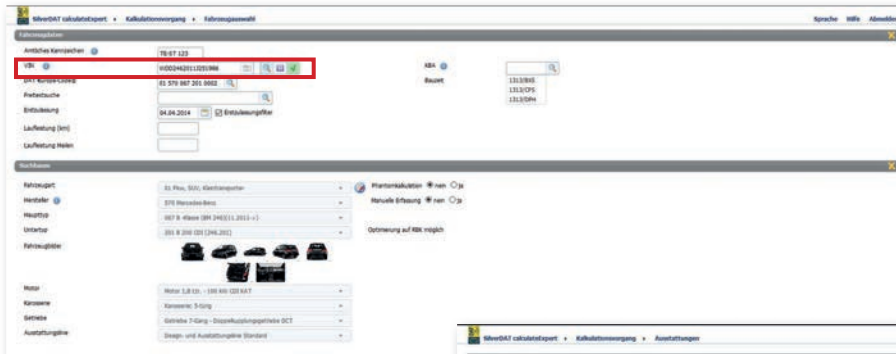

Ergebnis der VIN-Abfrage

Herstellerhinweis

Das Ergebnis aus der VIN-Abfrage enthält Angaben vom Hersteller, an denen die Deutsche Automobil Treuhand GmbH die erforderlichen Rechte zur Aufbearbeitung und Veröffentlichung hat.

Modellidentifizierung

VIN	WDD2462011J251986		
DAT Europa-Code®	01 570 067 201 0002 kz:0	Baujahr	2014
Bestimmungsland	Deutschland		

Ausstattungen

DAT-Nummer	Herstellercode	Text
	030	NACHRUESTUNG DIESEL (ZPD)
	202B	BEDIENUNGSANLEITUNG U. WARTUNGSSHEFT-DEUTSCH
	229L	DEUTSCHLAND
	255B	MB-MOBIL MIT DSB UND GGD
	260B	AIRBAGSCHILD - DEUTSCH/ENGLISCH
	2XXL	BUNDESREPUBLIK DEUTSCHLAND

VIN-ABFRAGE

IN SILVERDAT 3 VALUATE EXPERT

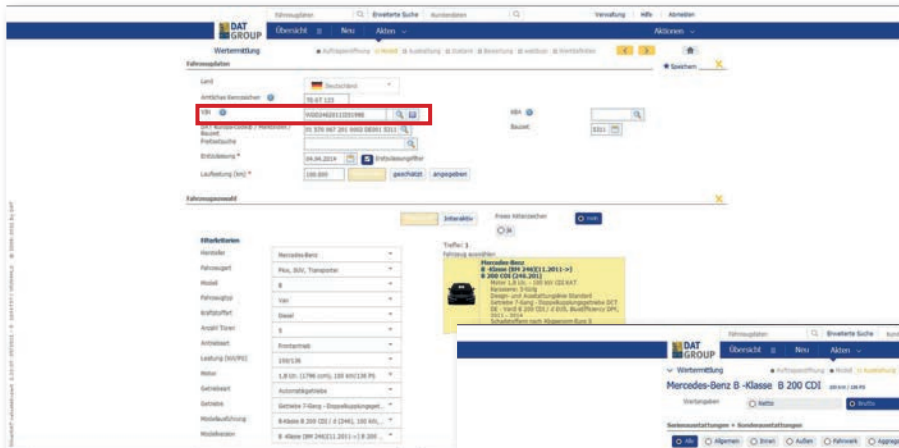

Ergebnis der VIN-Abfrage

Herstellerhinweis

Das Ergebnis aus der VIN-Abfrage enthält Angaben vom Hersteller, an denen die Deutsche Automobil Treuhand GmbH die erforderlichen Rechte zur Aufarbeitung und Veröffentlichung hat.

Modellidentifizierung

VIN	WDD2462011J251986		
DAT Europa-Code®	01 570 067 201 0002 kz:0	Baujahr	2014
Bestimmungsland	Deutschland		

Ausstattungen

DAT-Nummer	Herstellercode	Text
	030	NACHRUESTUNG DIESEL (ZPD)
	202B	BEDIENUNGSANLEITUNG U.WARTUNGSCHEFT-DEUTSCH
	229L	DEUTSCHLAND
	255B	MB-MOBIL MIT DSB UND GGD
	260B	AIRBAGSCHILD - DEUTSCH/ENGLISCH
	2XXL	BUNDESREPUBLIK DEUTSCHLAND

HINWEISE ZUM SUPPORT

Wir stehen unseren Kunden in allen Sachfragen stets gern mit Rat und Tat zur Seite. Wir sind für Sie montags bis freitags zwischen 8 und 18 Uhr unter folgenden Kontaktdaten erreichbar:

Kundendienst (Technische Fragen)

Tel: 0711 4503-130
Fax: 0711 4503-247
E-Mail: kundendienst@dat.de

Verkaufsabwicklung (Fragen zur Administration)

Tel: 0711 4503-140
Fax: 0711 4503-133
E-Mail: vertrieb@dat.de

Ihre
DEUTSCHE
AUTOMOBIL TREUHAND GMBH



**Automobiles Wissen
beginnt mit uns.**



Deutsche Automobil Treuhand GmbH
Hellmuth-Hirth-Straße 1 · 73760 Ostfildern
+49 (0)711 45 03-130
www.dat.de

 datgmbh  datgmbh