

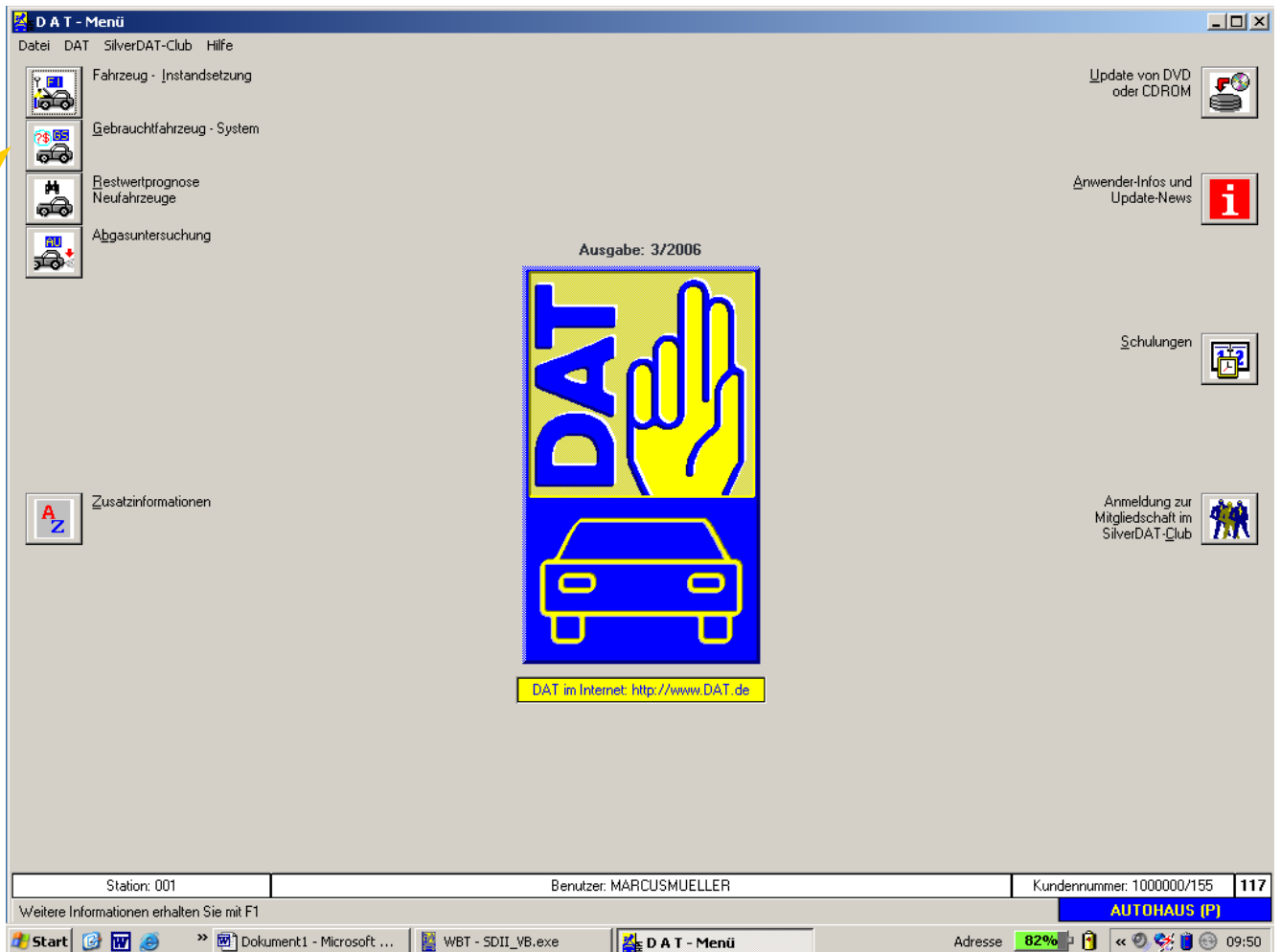

SilverDAT II Gebrauchtfahrzeug-Bewertung

Wie wird ein Gebrauchtfahrzeug bewertet:

Auf Gebrauchtfahrzeug-System klicken



Aktenzeichen-/Fahrzeugübersicht

Zur Anlage eines neuen Fahrzeugs „Neu anlegen“ klicken .

Alle gelben Felder sind Pflichtfelder:

Fahrzeug über Typensuchbaum oder KBA-Schlüssel auswählen.
 Erstzulassungsdatum und KM-Stand eingeben



SDII:GS - Neuanlage Aktenzeichen [GSTYP01]

Anl. Kennzeichen:

FzgId.-Nr.:

Aktenzeichen: freies AZ

KBA-Schlüssel: KBA/Erstzulg. aktiv

Fzg.schein zu 1: DATE-Code: EDV-Code:

Beschlgt. am: Beschlgt. von:

Erstzulassung: Fzg.-km: +/- Baujahr: +/-

Fahrzeugart: Personenkraftwagen

Hersteller: Volkswagen

Haupttyp: Passat TDI KAT (3B) kW 81 PS 110 Zyl 4 D

Untertyp:

Rb5	cca 1896	kW 81	PS 110	Bj 97-00	[5]
Rb5 Comfortline	cca 1896	kW 81	PS 110	Bj 97-00	[6]
Rb5 Trendline	cca 1896	kW 81	PS 110	Bj 97-00	[7]
Rb5 Highline	cca 1896	kW 81	PS 110	Bj 97-00	[8]

Untertyp muß manuell ausgewählt werden, außer z.B. bei VW / Audi über VIN-Abfrage

SDII:GS - Neuanlage Aktenzeichen [GSTYP01]

Anl. Kennzeichen:

FzgId.-Nr.:

Aktenzeichen: freies AZ

KBA-Schlüssel: KBA/Erstzulg. aktiv

Fzg.schein zu 1: DATE-Code: EDV-Code:

Beschlgt. am: Beschlgt. von:

Erstzulassung: Fzg.-km: +/- Baujahr: +/-

Fahrzeugart: Personenkraftwagen

Hersteller: Volkswagen

Haupttyp: Passat TDI KAT (3B) kW 81 PS 110 Zyl 4 D

Untertyp: Rb5 Comfortline cca 1896 kW 81 PS 110

Auf „Ausstattung“ klicken zur Erfassung der Sonderausstattung, weiter mit „Weiter“

SDII:GS - Fahrzeug - Ausstattung [GSAU001]

AZ / Hailer / Fahrzeug A-BM / -- / Volkswagen / Passat TDI KAT / Kb 5 Comfortline

Serienausstattung

- 3. Bremsleuchte
- Airbag Fahrer- und Beifahrerseite
- F Anti Blockier System (ABS)
- Antriebsart: Frontantrieb
- Außenspiegel, beide elekt. verstellbar + heizbar
- Comfortline
- Dachreling

Sonderausstattung möglich ab Werk

- Scheibenwischer mit Regensensor
- Scheinwerfer-Reinigungsanlage (SRA)
- Sitze vorn elekt. verstellbar
- Sitze vorn elekt. verstellbar (mit Memory)
- Skiseck
- Sondelackierung 'Tomador'
- Technik-Paket**
- Xenon-Scheinwerfer
- W/ Gepäckraum-Abtrennung (Netz)

ausgewählt

- F+ Getriebe Automatik (4-Stufen) +4 %
- Anhängerkupplung (Kugelkopf abnehmbar)
- Metallic-Lackierung
- Nebelscheinwerfer integriert
- Technik-Paket**
- Winter-Paket
- F+ Klimaanlage +5 %

Eingabe von Zusatzausstattung

ausgewählt

- Winterreifen M+S 195/65 R 15 H
- Blisupunktado mit Navi**

Liste der mögl. Ausstattungen

Vorschau Drucken Weiter Abbrechen Hilfe

Bewertung der Sonderausstattung vornehmen: Übernahme der Werte aus der DAT-Vorgabe oder manuelle Eingaben. Mit „O.K.“ abschliessen.

SDII:GS - Fahrzeug - Ausstattung - Bewertung [GSAU001]

AZ / Hailer / Fahrzeug A-BM / -- / Volkswagen / Passat TDI KAT / Kb 5 Comfortline

Ausstattung	Einbau- datum	Neupreis	Alter Mon.	Art	DAT	%	manuell
Sonderausstattung							
F+ Getriebe Automatik (4-Stufen) +4 %		1.400,00		F	287,00	4	
F+ Klimaanlage +5 %		1.090,00		F	359,00	5	
Anhängerkupplung (Kugelkopf abnehmbar)		625,00		T	31,00		
Metallic-Lackierung		415,00		T	21,00		
Nebelscheinwerfer integriert		138,00		T	7,00		
Technik-Paket		335,00		T	17,00		
Winter-Paket		251,00		T	13,00		
Zusatzausstattung							
Winterreifen M+S 195/65 R 15 H	10.2004	450,00	10	T	105,00		220,00

Fahrzeugwerte

- Relativer Fahrzeugwert: 30,83 %
- manuell korrigierter VK: 7.181,00 EUR
- Letzter Listen-Neupreis laut Baujahr: 23.289,00 EUR
- Neupreis incl. SA: 27.993,00 EUR

Ausstattungs-werte (gesamt)

- Neupreis d. Ausstattungen: 4.704,00 EUR
- Sonderausstattungs-gesamtwert: 309,00 EUR
- Fussnotens-gesamtwert: 646,00 EUR
- Ausstattungs-gesamtwert: EUR

Preis > DAT-Wert OK Zurück Hilfe

Auf „Zustand“ klicken: dieser Dialog zeigt eine Zusammenfassung der Bewertung.
Der Einkaufspreis wird unten rechts angezeigt

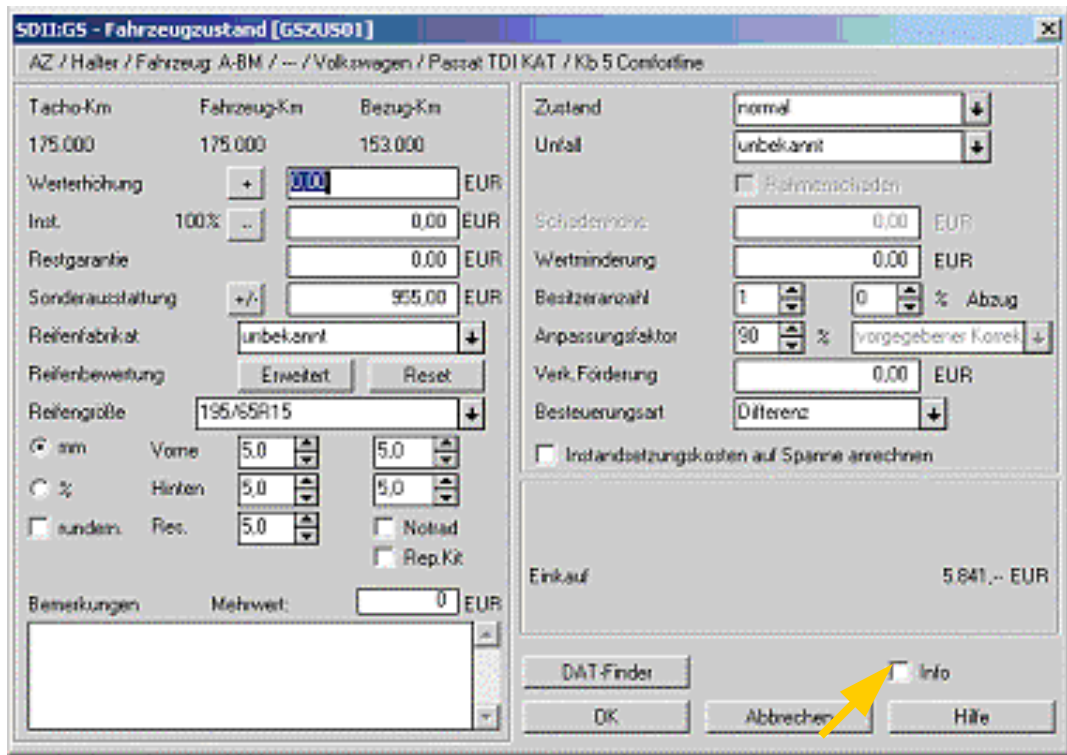

Die Fahrzeugbewertung kann nun angezeigt und ausgedruckt werden.

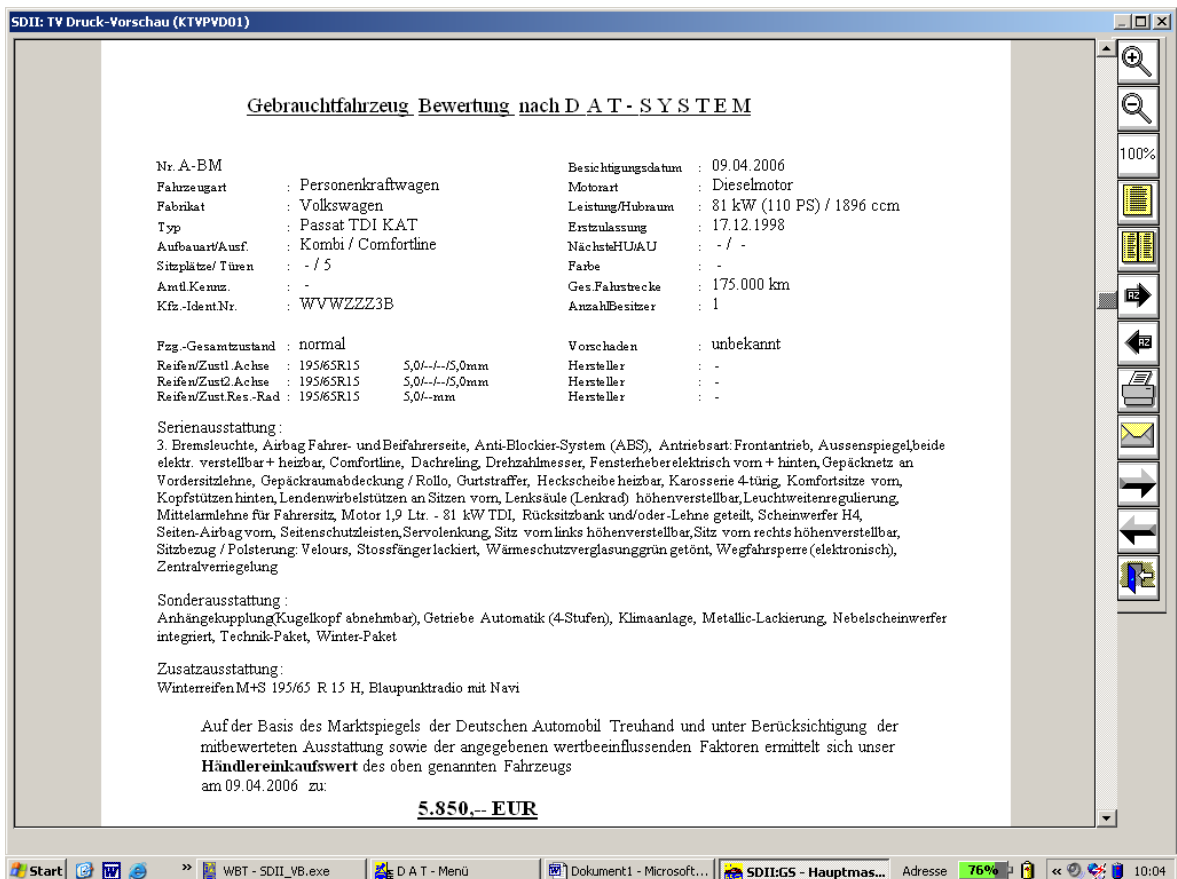

Dem Anwender stehen unterschiedliche Dokumente zur Auswahl: z.B. Preisschild, Ankaufvertrag, Bestellung etc. und können auf Wunsch individuell angepasst werden

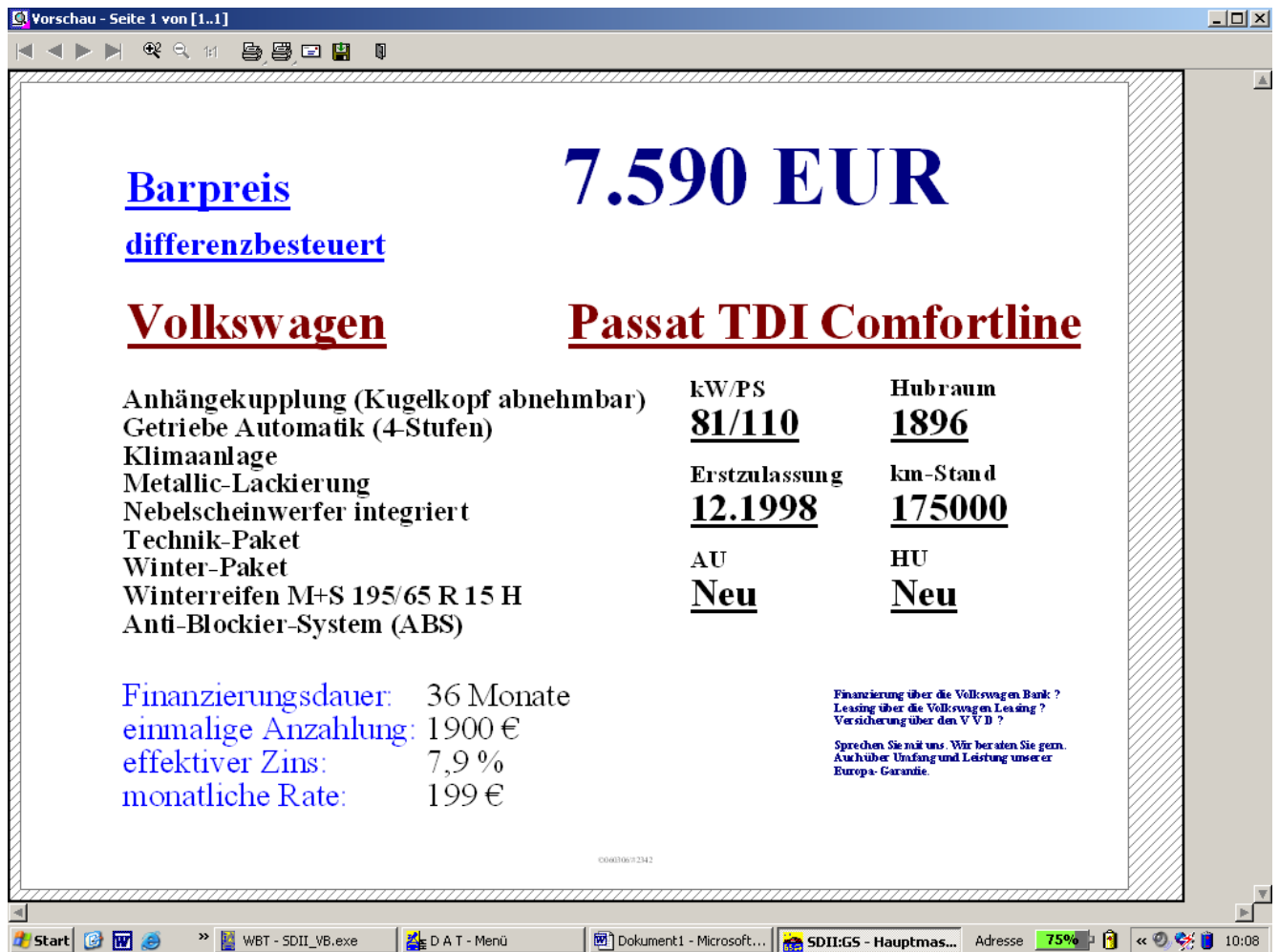

Vorschau - Seite 1 von [1..1]

Barpreis **7.590 EUR**

differenzbesteuert

Volkswagen **Passat TDI Comfortline**

Anhängerkupplung (Kugelkopf abnehmbar)	kW/PS	Hubraum
Getriebe Automatik (4-Stufen)	<u>81/110</u>	<u>1896</u>
Klimaanlage	Erstzulassung	km-Stand
Metallic-Lackierung	<u>12.1998</u>	<u>175000</u>
Nebelscheinwerfer integriert	AU	HU
Technik-Paket	<u>Neu</u>	<u>Neu</u>
Winter-Paket		
Winterreifen M+S 195/65 R 15 H		
Anti-Blockier-System (ABS)		

Finanzierungsdauer: 36 Monate
 einmalige Anzahlung: 1900 €
 effektiver Zins: 7,9 %
 monatliche Rate: 199 €

Finanzierung über die Volkswagen Bank ?
 Leasing über die Volkswagen Leasing ?
 Versicherung über den V V D ?

Sprechen Sie mit uns . Wir beraten Sie gern.
 Auch über Umfang und Leistung unserer
 Europa- Garantie.

©06/06/02342

Start | WBT - SDII_VB.exe | D A T - Menü | Dokument1 - Microsoft... | SDII:GS - Hauptmas... | Adresse | 75% | 10:08

Ankaufsvertrag

Vorschau - Seite 1 von [1..1]

Hier könnte Ihr Firmenname und -Logo stehen
sowie Ihre Adresse, Telefon etc.

hier auch Personen-/Nutzerbezogen

Der obenstehend genannten Firma wird das nachstehende Fahrzeug zum Kauf angeboten:

Kunde : _____
 Straße : _____
 Ort : _____
 Telefon gesch. : _____ Telefon privat : _____

Fahrzeugart : Personenkraftwagen Fgst.-Nr. : WVVZZZ3B
 Fabrikat : Volkswagen Hersteller-Code : 3B
 Fahrzeug-Typ : Passat TDI KAT Motorschlüssel : _____
 Aufbau/Ausf. : Kombi / Comfortline Kfz.Brief : _____

Hubr. (ccm) : 1896 Zylinder : 4 Baujahr : 1998 KM lt. Angabe : 175.000
 Leistung (kw) : 81 Türen : 5 Erstzul. : 17.12.1998 KM abgelesen : 175.000
 Kraftstoff : Diesel HU : _____ Vorbesitzer lt. Angabe : 1
 Farbe : _____ AU : _____ Schaden EUR : 0,--
 Fzg.-zustand : normal Unfall : unbekannt Kennz. : _____

Reifen/Zust. 1.Achse : 195/65R15 ca. 5,0/--/--5,0mm Hersteller : -
 Reifen/Zust. 2.Achse : 195/65R15 ca. 5,0/--/--5,0mm Hersteller : -
 Reifen/Zust. Res.-Rad : 195/65R15 ca. 5,0/--mm Hersteller : -

Sonder/Zusatzausstattung: Anhängerkupplung (Kugelkopf abnehmbar), Getriebe Automatik (4-Stufen), Klimaanlage, Metallic-Lackierung, Nebelscheinwerfer integriert, Technik-Paket, Winter-Paket, Winterreifen M+S 195/65 R 15 H, Blaupunkt Radio mit Navi

Gerichtsstand: Für sämtliche gegenwärtigen und zukünftigen

Start | WBT - SDII_VB.exe | DAT - Menü | Dokument1 - Microsoft... | SDII:GS - Hauptmas... | Adresse | 72% | 10:15

Bestellung:

Vorschau - Seite 1 von [1..1]

Verbindliche Bestellung eines gebrauchten Kraftfahrzeuges

Hier könnte Ihr Firmenname und -Logo stehen
sowie Ihre Adresse, Telefon etc.

hier auch Personen-/Nutzerbezogen

Bei obenstehend genannter Firma (Verkäufer) bestellt hiermit der Käufer:

Kunde : _____
 Straße : _____
 Ort : _____
 Telefon gesch. : _____ Telefon privat : _____

zu den dem Käufer ausgehändigten Geschäftsbedingungen des Verkäufers folgendes gebrauchte Fahrzeug:

Fahrzeugart : Personenkraftwagen Fgst.-Nr. : WVVZZZ3B
 Fabrikat : Volkswagen Hersteller-Code : 3B
 Fahrzeug-Typ : Passat TDI KAT Motorschlüssel : _____
 Aufbau/Ausf. : Kombi / Comfortline Kfz.Brief : _____

Hubr. (ccm) : 1896 Zylinder : 4 Baujahr : 1998 KM lt. Angabe : 175.000
 Leistung (kw) : 81 Türen : 5 Erstzul. : 17.12.1998 KM abgelesen : 175.000
 Kraftstoff : Diesel HU : _____ Vorbesitzer lt. Angabe : 1
 Farbe : _____ AU : _____ Schaden EUR : 0,--
 Fzg.-zustand : normal Unfall : unbekannt Kennz. : _____

Reifen/Zust. 1.Achse : 195/65R15 ca. 5,0/--/--5,0mm Hersteller : -
 Reifen/Zust. 2.Achse : 195/65R15 ca. 5,0/--/--5,0mm Hersteller : -
 Reifen/Zust. Res.-Rad : 195/65R15 ca. 5,0/--mm Hersteller : -

Sonder/Zusatzausstattung: Anhängerkupplung (Kugelkopf abnehmbar), Getriebe Automatik (4-Stufen), Klimaanlage, Metallic-Lackierung

Start | WBT - SDII_VB.exe | DAT - Menü | Dokument1 - Microsoft... | SDII:GS - Hauptmas... | Adresse | 72% | 10:16