

## SilverDAT II Fahrzeug-Instandsetzungskalkulation

Wie bekomme ich einen Kostenvoranschlag:

Auf Fahrzeug-Instandsetzung klicken:

The screenshot shows the 'DAT - Menü' application window. The menu bar contains 'Datei', 'DAT', 'SilverDAT-Club', and 'Hilfe'. The main menu items are:

- Fahrzeug - Instandsetzung (highlighted by a yellow arrow)
- Gebrauchtfahrzeug - System
- Restwertprognose Neufahrzeuge
- Abgasuntersuchung
- Zusatzinformationen

On the right side, there are several utility icons: 'Update von DVD oder CDROM', 'Anwender-Infos und Update-News', 'Schulungen', and 'Anmeldung zur Mitgliedschaft im SilverDAT-Club'. The central area features a logo with the text 'DAT' and a hand icon, with 'Ausgabe: 4/2005' above it and a car icon below. At the bottom, a status bar displays 'Station: 001', 'Benutzer: MARCUSMUELLER', 'Kundennummer: 1000000/155', and '106'. The text 'Starten der DAT Fahrzeug-Instandsetzung' is visible in the bottom left, and 'AUTOHAUS' is in the bottom right.

200611

# DAT Deutsche Automobil Treuhand GmbH

Hellmuth-Hirth-Str. 1 • 73760 Ostfildern • Tel: 0711/4503-140, Fax -133 • E-Mail: Vertrieb@DAT.de



# Aktenzeichenübersicht

Auf „Neuanlegen“ klicken

Datum	Aktenzeichen/	Halter	FZG-Identnummer	Fahr	Hers	Hal	Unl	Kennzeichen	FI-Status
28.07.2004	123456			02	280	01	00	LI-NÖ 79	- Keine FI
28.07.2004	123456/1			02	280	01	00	LI-NÖ 79	- Keine FI
11.10.2004	528			01	130	02	00		K Kalkuliert
14.02.2005	A-BD150			01	905	04	00		K Kalkuliert
03.11.2004	A-BM 1509			01	790	02	00		- Keine FI
02.11.2004	A-DM 123	Mustermann		01	570	02	01		K Kalkuliert
14.02.2005	A-EM 1601			01	905	01	01		K Kalkuliert
03.11.2004	A-H 1400			02	570	06	01		K Kalkuliert
27.04.2005	A-HP 207	Perlwitz		01	060	07	00		- Keine FI
27.04.2005	A-JH 35			02	905	02	00		- Keine FI
27.04.2005	A-FK 1234			01	130	06	05		K Kalkuliert
04.05.2005	A-MM 1970	Müller		01	130	02	00	A-MM 1970	K Kalkuliert
13.01.2005	A-MM 1970/1	Müller		01	130	02	00	A-MM 1970	K Kalkuliert
29.09.2004	A-R 3792			01	650	01	00		K Kalkuliert
31.08.2004	A-U 7777			01	905	06	00		- Keine FI
27.04.2005	AIC-GG 33			01	280	01	01		K Kalkuliert
11.04.2005	AICHH			01	905	04	07		- Keine FI
05.10.2004	AM-IO 141			01	905	05	01		K Kalkuliert
09.02.2005	A0-A0 1			01	210	00	00		K Kalkuliert
15.12.2004	A0-EU 21			01	905	01	00		- Keine FI
09.02.2005	A0-SG 100			01	650	04	00		K Kalkuliert
20.01.2005	A5			01	720	08	02		K Kalkuliert
15.09.2004	ASL			01	710	02	01		K Kalkuliert
01.07.2004	AUDI			01	060	02	02		K Kalkuliert
07.03.2005	AUDI 12			01	060	02	01		K Kalkuliert
23.02.2005	AUDI TDI			01	060	09	00		K Kalkuliert
13.12.2004	AUDI/1			01	060	09	00		K Kalkuliert
15.12.2004	AUDI3	Mustermann		01	060	07	01		K Kalkuliert
01.07.2004	B-EZ 1112			01	570	01	00		- Keine FI
06.10.2004	BC-AG 2008			01	650	05	00		- Keine FI
07.12.2004	BC-AL 7000			01	285	02	00		K Kalkuliert
06.10.2004	BC-AW 123			01	650	03	00		K Kalkuliert
16.12.2004	BC-BV 308			01	720	08	00		- Keine FI
16.12.2004	BC-TG 47			01	720	05	01		K Kalkuliert
07.10.2004	BMW			01	130	02	00		- Keine FI

Buttons: Neuanlegen, Ändern, Freigeben, Kalkulieren, Alle AZ, Vorgabe AZ, Anzeigen, Drucken, Löschen, Bilder, Aut.-Export, Hilfe

Aktenzeichen vergeben (z.B. Fahrzeugkennzeichen oder andere sprechenden Kurzbezeichnung), alle gelben Felder sind Pflichtfelder.

DAT-Kunde: Deutsche Automobil Treuhand GmbH, 1000000155/155

Grunddaten:

- Aktenzeichen:  als Vorgabedaten
- Beschreibung:  Bilder
- Sachbearbeiter: MARCUSMUELLER, Datum: 06.05.2005
- Versicherung: Kein Versicherungsfall, Vers. Nummer:
- Schadensnummer:  Schadenstag:

AZ-Erstellung: AZ-Änderung: Anw.:

Kalkulation:

- Optimierung auf RBK
- Getrennte Glaskalkulation
- Serienübergreifende Kalkulation
- Optimierung unterdrücken
- ohne Arbeit

zuletzt am: mit CD:

Buttons: Weiter, Ende, Vorgabedaten, Einstellungen, Hilfe

200611



## Ausstattungsmaske:

Sonderausstattungsauswahl durchführen

Stundenlöhne eingeben (falls diese noch nicht in den Vorgabedaten eingetragen sind)

Reparaturstufe	EUR/AW	EUR/Stunde
Mechanik 1		
Karosserie 1		
Lackschadenfreie Rep.		

es wird immer in Herstellervorgabezeiten umgerechnet, z.B. BMW 12 AW entsprechen 1 Std.

200611





Baugruppenauswahl treffen:

z.B. Vorderwagen aussen:

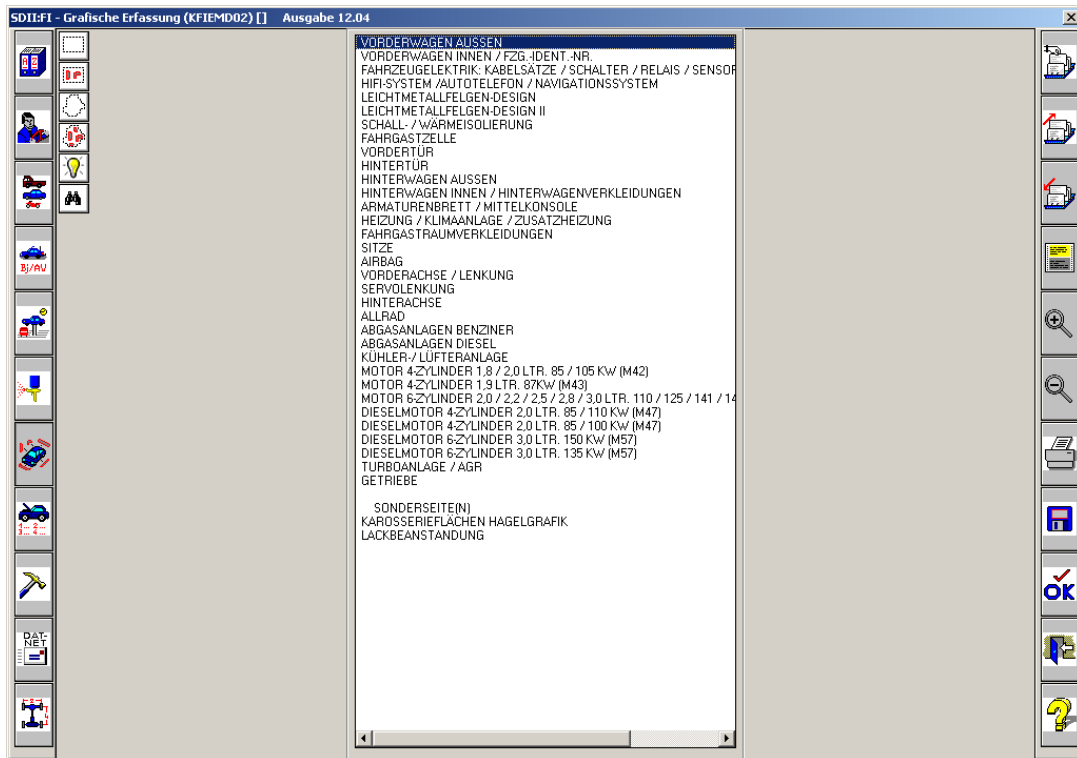

Vorderwagen aussen:

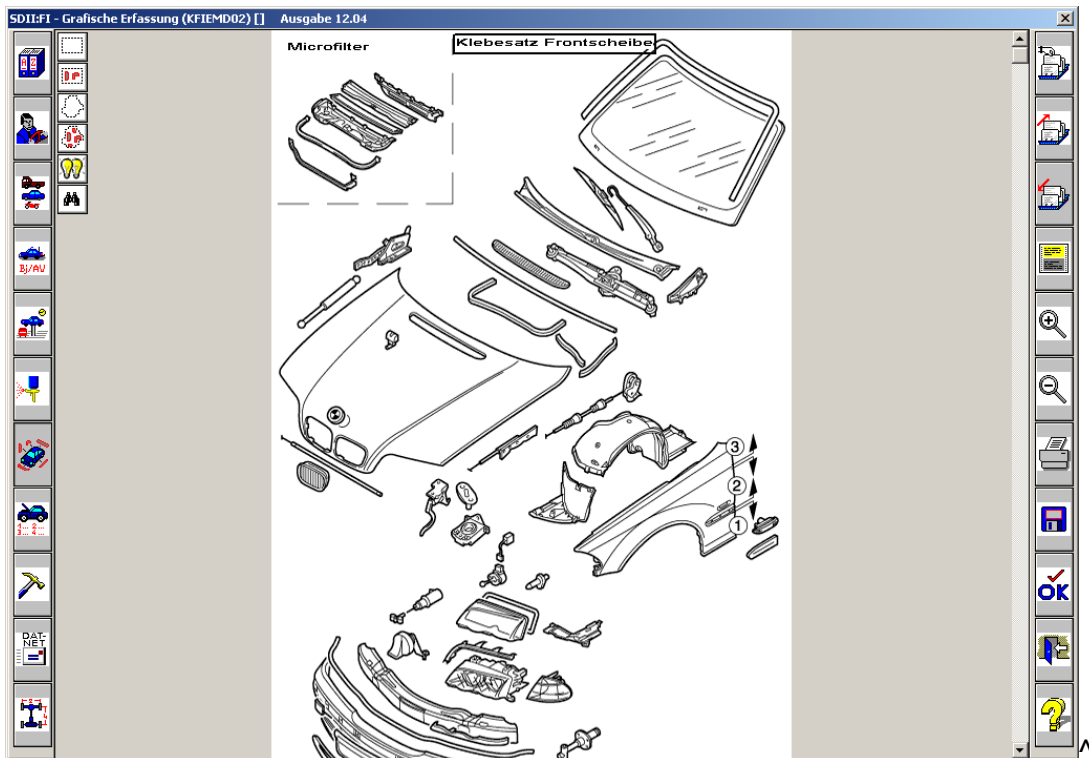

durch Mauszeiger wird ein Bauteil ausgewählt, z.B. Frontklappe

Maske Vorderachse:

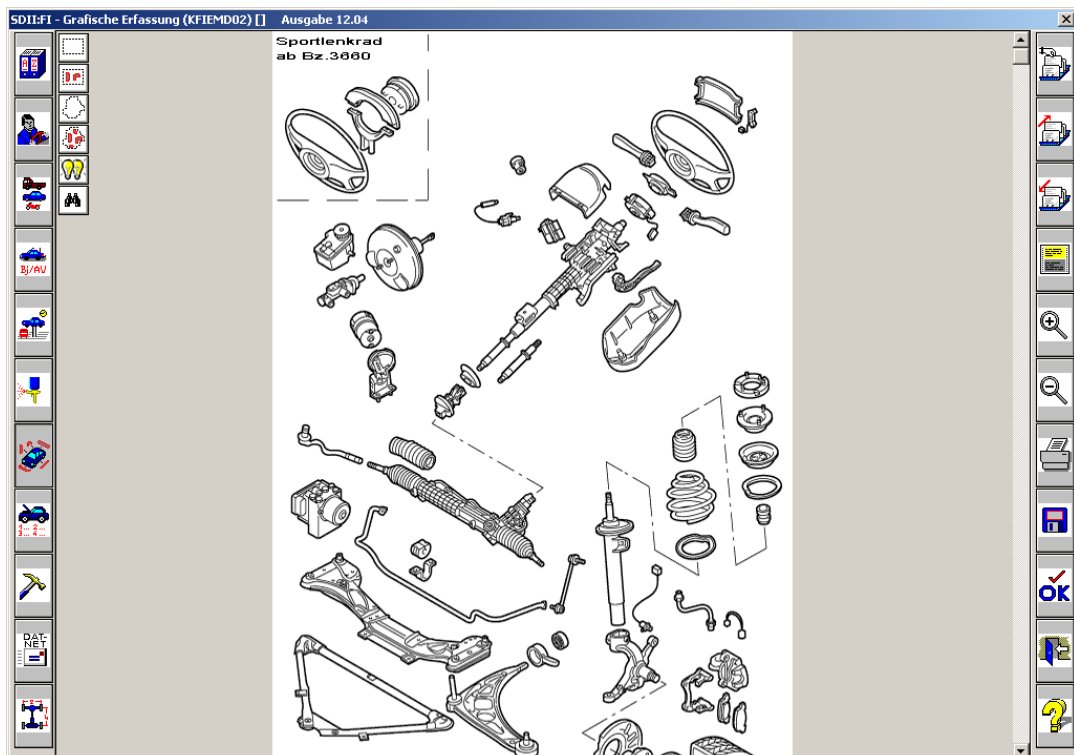

## Schadensumfang:

SDI:FI - Schadensumfang (KFIEMD01) []

RC	DVN	Preis	gN	Zeit	0	St	Art	NFA	+/-%	Mat.	Benennung	ETN	Apos
E	64230										REP.-SATZ BREMSKLÖTZE		
E	64311										BREMSSCHEIBE LINKS		
E	64312										BREMSSCHEIBE RECHTS		
E	99040	5,00									SCHWEMMATERIAL		
N		60,00									TÜV-DURCHSICHT		

man. Zeit Gesamt: 0,00    man. Zeit I-Pos.: 0,00

Aktuelle Pos.: 5/5    Zeile löschen    Grafik    Sortieren    Anzahl Pos.:

Weiter    Ende    Man. Positionen    Zusatzpositionen    Drucken    Hilfe

Kontrolle aller Arbeiten und auch die Zusatzpositionen erfassen (z.B. Schwemmmaterial usw.)

SDI:FI - Schadensumfang (KFIEMD01) []

RC	DVN	Preis	gN	Zeit	0	St	Art	NFA	+/-%	Mat.	Benennung	ETN	Apos
E	64230										REP.-SATZ BREMSKLÖTZE		
E	64311										BREMSSCHEIBE LINKS		
E	64312										BREMSSCHEIBE RECHTS		
E	99040	5,00									SCHWEMMATERIAL		
N		60,00									TÜV-DURCHSICHT		

man. Zeit Gesamt: 0,00    man. Zeit I-Pos.: 0,00

Aktuelle Pos.: 5/5    Zeile löschen    Grafik    Sortieren    Anzahl Pos.:

Weiter    Ende    Man. Positionen    Zusatzpositionen    Drucken    Hilfe

durch Klick auf O.K Kalkulation verlassen, man kommt zurück in die Hauptmaske.



Aktenzeichen muss markiert sein und durch Schaltfläche „Kalkulieren“ Kostenvoranschlag erstellen.

SDII:FI - Hauptmaske (KFIHPT01)

Datei Kalkulation Ansicht Textverarbeitung Verwalten Dienste Hilfe

Sj	Datum	Aktenzeichen/	Halter	FZG-Identnummer	Fahr	Hets	Hal	Urn	Kennzeichen	FI-Status
	28.07.2004	123456			02	280	01	00	LI-NO 79	- Keine FI
	28.07.2004	123456/1			02	280	01	00	LI-NO 79	- Keine FI
	11.10.2004	528			01	130	02	00		K Kalkuliert
	14.02.2005	A-BD150			01	905	04	00		K Kalkuliert
	03.11.2004	A-BH 1509			01	790	02	00		- Keine FI
	02.11.2004	A-DH 123	Mustermann		01	570	02	01		K Kalkuliert
	14.02.2005	A-EH 1601			01	905	01	01		K Kalkuliert
	03.11.2004	A-H 1400			02	570	06	01		K Kalkuliert
	27.04.2005	A-HP 207	Perlwitz		01	060	07	00		- Keine FI
	27.04.2005	A-JH 35			02	905	02	00		- Keine FI
	27.04.2005	A-KK 1234			01	130	06	05		K Kalkuliert
	04.05.2005	A-MM 1970	Müller		01	130	02	00	A-MM 1970	K Kalkuliert
	13.01.2005	A-MM 1970/1	Müller		01	130	02	00	A-MM 1970	K Kalkuliert
	29.09.2004	A-R 3792			01	650	01	00		K Kalkuliert
	31.08.2004	A-U 7777			01	905	06	00		- Keine FI
	27.04.2005	AIC-66 33			01	280	01	01		K Kalkuliert
	11.04.2005	AICHH			01	905	04	07		- Keine FI
	05.10.2004	AM-10 141			01	905	05	01		K Kalkuliert
	09.02.2005	A0-A0 1			01	210	00	00		K Kalkuliert
	15.12.2004	A0-EU 21			01	905	01	00		- Keine FI
	09.02.2005	A0-SG 100			01	650	04	00		K Kalkuliert
	20.01.2005	AS			01	720	08	02		K Kalkuliert
	16.09.2004	ASL			01	710	02	01		K Kalkuliert
	01.07.2004	AUDI			01	060	02	02		K Kalkuliert
	07.03.2005	AUDI 12			01	060	02	01		K Kalkuliert
	23.02.2005	AUDI TDI			01	060	09	00		K Kalkuliert
	13.12.2004	AUDI/1			01	060	09	00		K Kalkuliert
	15.12.2004	AUDI3	mustermann		01	060	07	01		K Kalkuliert
	01.07.2004	B-EZ 1112			01	570	01	00		- Keine FI
	06.10.2004	BC-AG 2008			01	650	05	00		- Keine FI
	07.12.2004	BC-AL 7000			01	285	02	00		K Kalkuliert
	06.10.2004	BC-AM 123			01	650	03	00		K Kalkuliert
	16.12.2004	BC-BV 308			01	720	08	00		- Keine FI
	16.12.2004	BC-TG 47			01	720	05	01		K Kalkuliert
	07.10.2004	BMW			01	130	02	00		- Keine FI

1/189

Neuanlegen Ändern Freigeben Kalkulieren  Alle AZ  Vorgabe AZ

Anzeigen Drucken Löschen Bilder Aut-Export Hilfe

Aktenzeichen <528> von Kunde: Deutsche Automobil Treuhand GmbH Ident: **AUTOHAUS**

Auf „OK“ klicken:

SDII:FI - Verarbeitungsprotokoll (KFIPRO01)

```
Kalkulation 1 von 1          528    06.05.2005  10:52:46
Kalkulationsvorbereitung
Normalkalkulation
Druckaufbereitung
Kalkulationsende           06.05.2005  10:52:52
Kalkulationsdauer         00:00:06

Noch 133 Kalkulation[en] verfügbar!
```

OK Speichern Drucken VP





Kostenvoranschlag ist nun fertig:

SDII:FI - Kalkulationsergebnis (KFIAMK01) [528]

Sprungmarken  
Kalkulation:

Deutsche Automobil Treuhand GmbH  
Helmut-Hirth-Str.1 73760 Ostfildern Tel.: 0711/4503-0 Fax: 0711/4503-101

Kostenvoranschlag (Kein Gutachten) 528 vom 11.10.2004

-----

K O S T E N V O R A N S C H L A G

Fahrzeugart	: Personenkraftwagen	01
Fabrikat	: BMW	130
Typ	: Baureihe 3 touring '99 (E46)	
	: 3161	052001
Lackart	: Kalkulationen ohne Lacklogik	00
Serienausstattung	:	
	: Karosserie 5-türig	1005
	: Airbag Fahrer- und Beifahrerseite	2683
	: Kopf-Airbag-System vorn	2684
	: Seiten-Airbag vorn	2693
	: Klimaanlage	2890
	: Sitzbezug / Polsterung: Stoff	3051
	: 'Flachgewebe'	
	: Sitzbezug / Polsterung: Stoff	3052
	: 'Flockgewebe'	
	: Anti-Blockier-System (ABS)	4000
	: LM-Felgen 7 J x 16 (Ellipsoid-Styling - Styl. 46)	4792
	: Reifen 195/65 R15 ..H	5784
	: Reserverad als Notrad	6877
	: Lenksäule (Lenkrad) mech. verstellbar	6955
	: Servolenkung	6980
	: Dynam. Stabilitäts-Control (DSC)	7010
	: Automatische Stabilitäts-Control + Traktion (ASC + T)	7012

200611

**DAT Deutsche Automobil Treuhand GmbH**

Hellmuth-Hirth-Str. 1 • 73760 Ostfildern • Tel: 0711/4503-140, Fax -133 • E-Mail: Vertrieb@DAT.de